

AXONOMETRIE

Maßstab 1:100

Bauherr: Gemeinde Höpfingen		Dateiname: Bauwerk_02 Datum: 13.07.2022	
Projektbezeichnung: Neubau Dorfgemeinschaftshaus mit Kindergarten in Waldstetten Neubau Dorfgemeinschaftshaus mit Kindergarten in Waldstetten Südostansicht		Geändert:	
		Maßstab: 1:100	
		Gezeichnet: ChJx	Plan-Nr.:
2022033		Plan 4	

Ingenieurteam Jouaux PartGmbH

**Umwelt
Architektur
Tiefbauplanung**

JOUAUX

PartGmbH Architekten + Beratende Ingenieure

Michael Jouaux
Dipl.-Ing. (FH)
Freier Architekt
Freier Stadtplaner
Beratender Ingenieur
Master of Building Physics (M.B.P.)

Christine Jouaux
Dipl.-Ing. (FH)
Freie Architektin
Beratende Ingenieurin

Waldenberg 2
89341 Gundersloot
Tel.: +49 (0)54 9204-0
Fax: +49 (0)54 9204-14
E-Mail: info@jonet.de
www.jonet.de

Planen. Bauen. Leben.

Maßstab 1:100

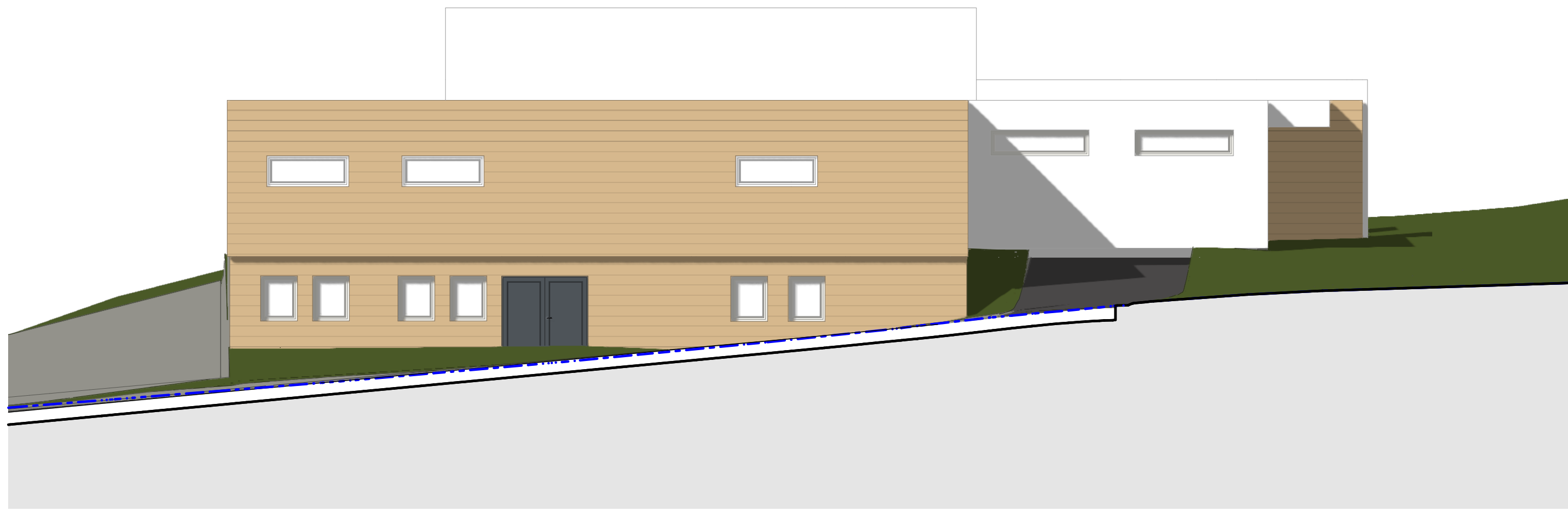

Maßstab 1:100

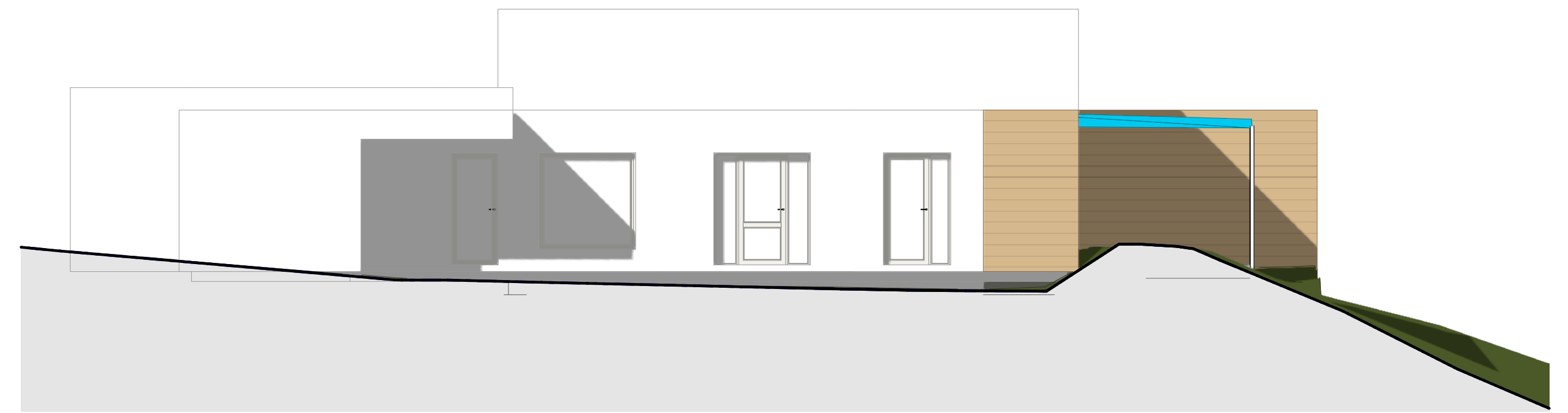

Maßstab 1:100

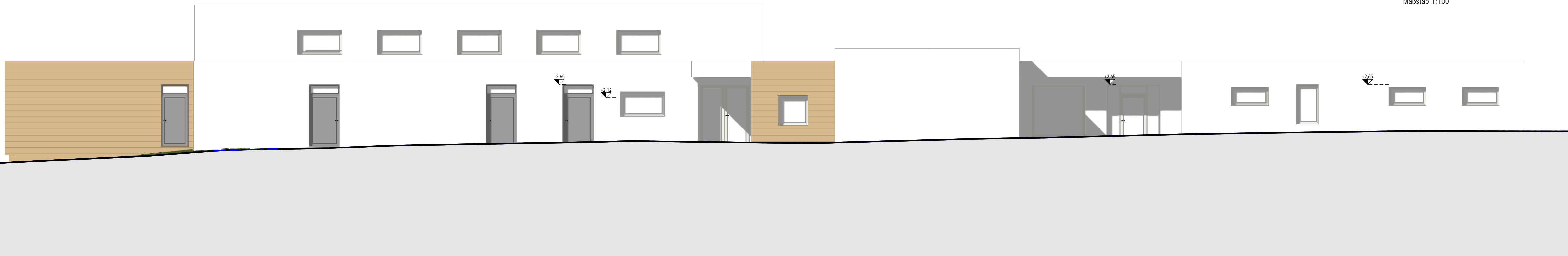

Maßstab 1:100

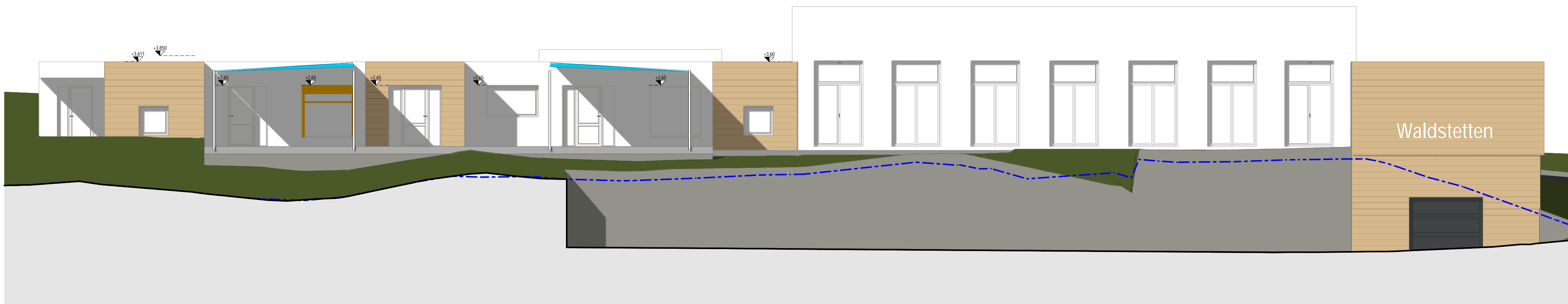
[illegible]

Schnitt B-B
Maßstab 1:100

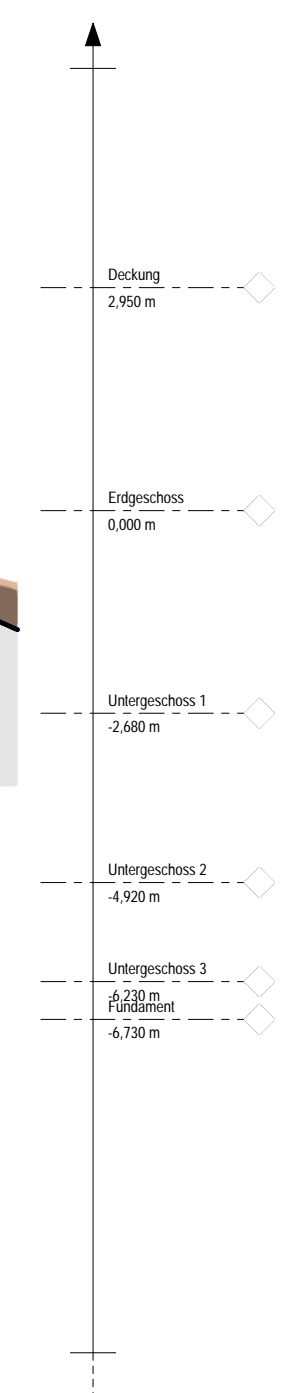
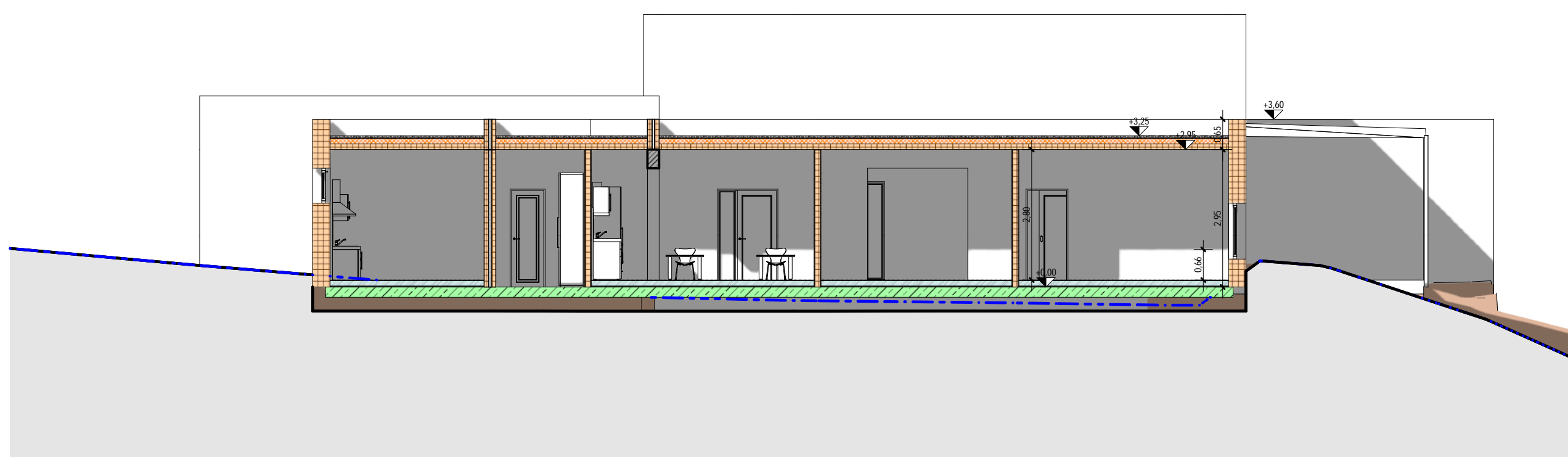

Schnitt J-J
Maßstab 1:100

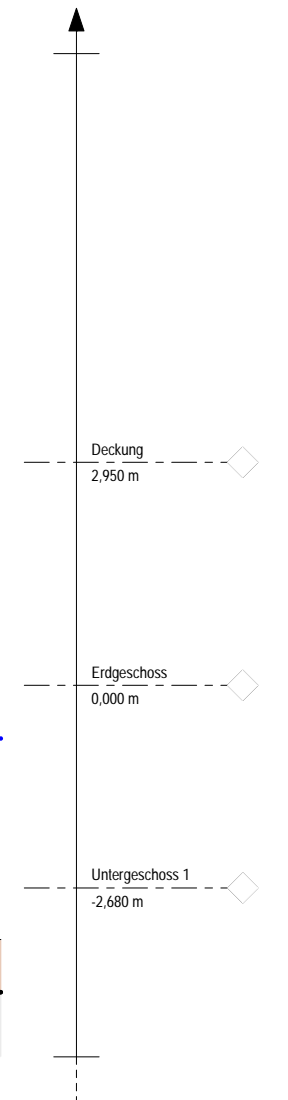
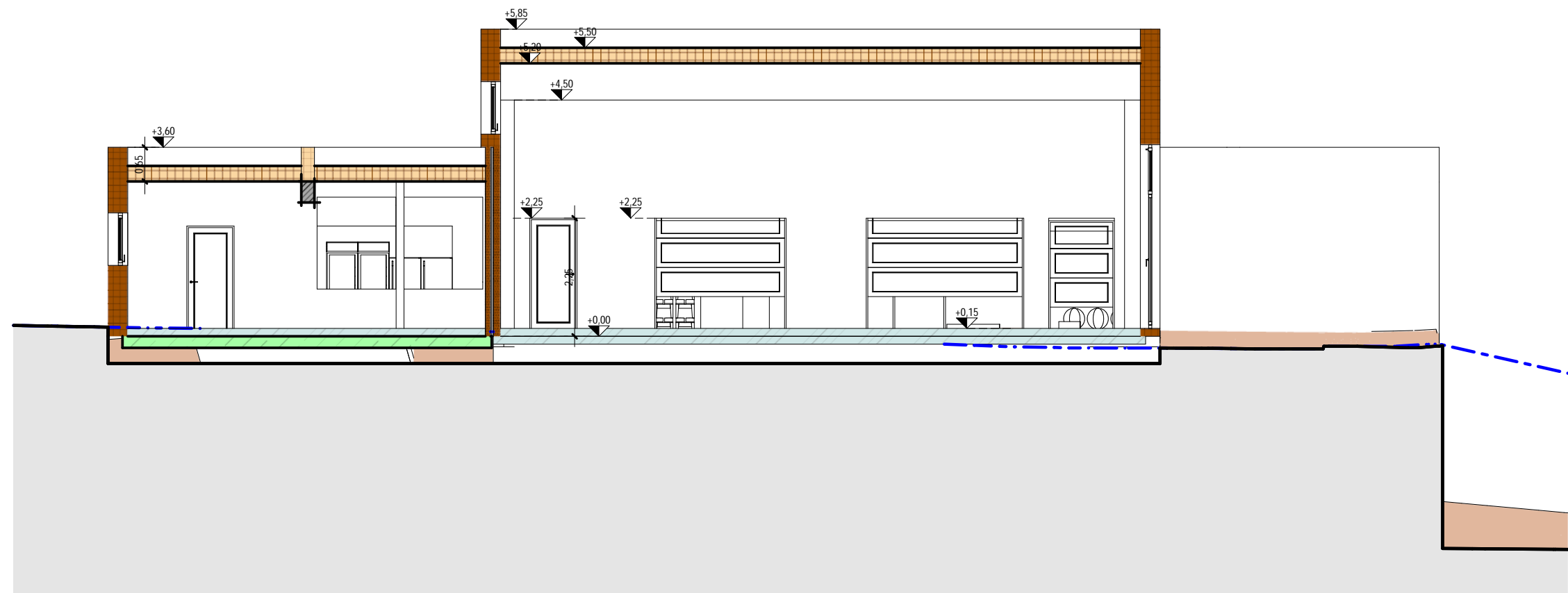

Schnitt A-A
Maßstab 1:100

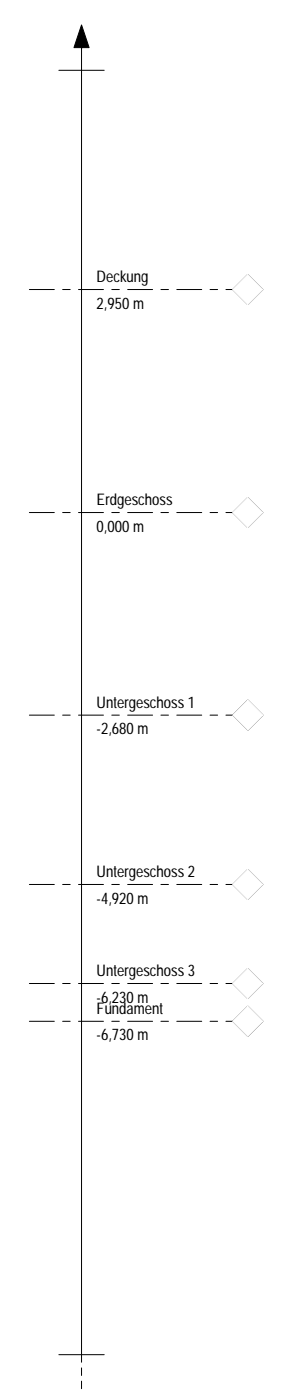
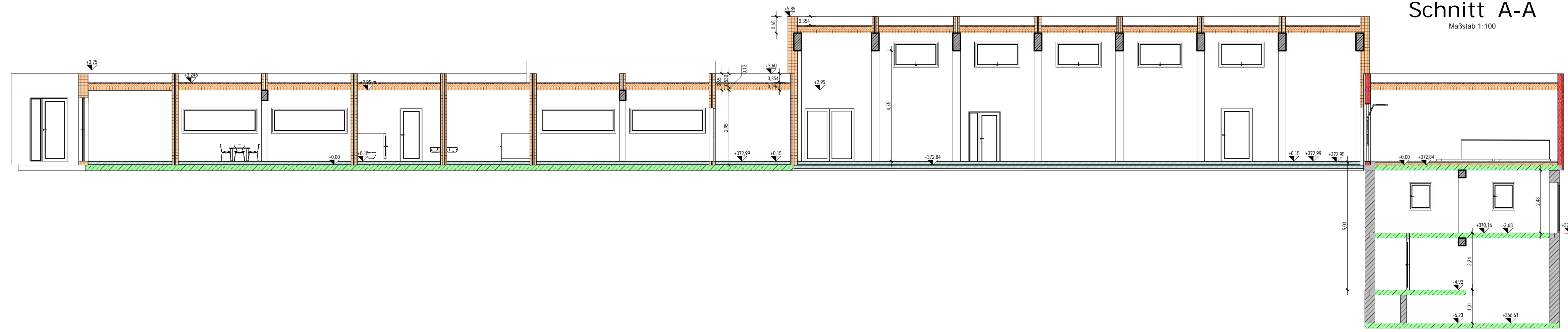

Bauherr: Gemeinde Hopfingen	Dateiname: Datum:	 INGENIEURTEAM JOUAUX PartGmbH Architekten + Beratende Ingenieure Michael Jouaux Dir. Ing. PHS Karin Jouaux Ingenieurin Bauwerks Engineering Büro + Consulting www.jouaux.de	
Projektbezeichnung: Neubau Dorfgemeinschaftshaus mit Kindergarten in Waldstetten Neubau Dorfgemeinschaftshaus mit Kindergarten in Waldstetten	Geändert:		Gezeichnet:
	Maßstab:		Plan-Nr.:
	Projekt-Nr.:		